

# Séminaire d'adaptation à l'emploi des conseillers de recteur et chefs DSI : les pré-inscriptions sont ouvertes

Mis à jour le 16 septembre 2024

Dans le cadre du cycle de formation 2023-2025 des DRAIO, DRAFPIIC, DRANE et DRASI, en collaboration avec la DE, la DNE, la DGESCO, la DGESIP, l'ONISEP et les représentants des métiers concernés, l'IH2EF propose pour l'année 2024-2025 trois modules de formation, dont un module d'adaptation à l'emploi. Cette formation s'adresse aux conseillers de recteurs ainsi qu'aux DRASI et aux DEAFIC nouvellement nommés. **Les pré-inscriptions sont accessibles en ligne jusqu'au 18 octobre.**

Les modules élaborés pour l'année 2024-2025 sont :

- un module de formation continue commun à tous les métiers "**[gérer des projets complexes](#)**" du **27 au 29 novembre 2024** ;
- un séminaire d'adaptation à l'emploi, avec le module "**[prise de poste](#)**" du **9 au 11 décembre 2024** ;
- un module de formation continue commun à tous les métiers "**[gérer et accompagner les transformations](#)**" du **19 au 21 mars 2025**.

[+ d'info sur le cycle de formation](#)

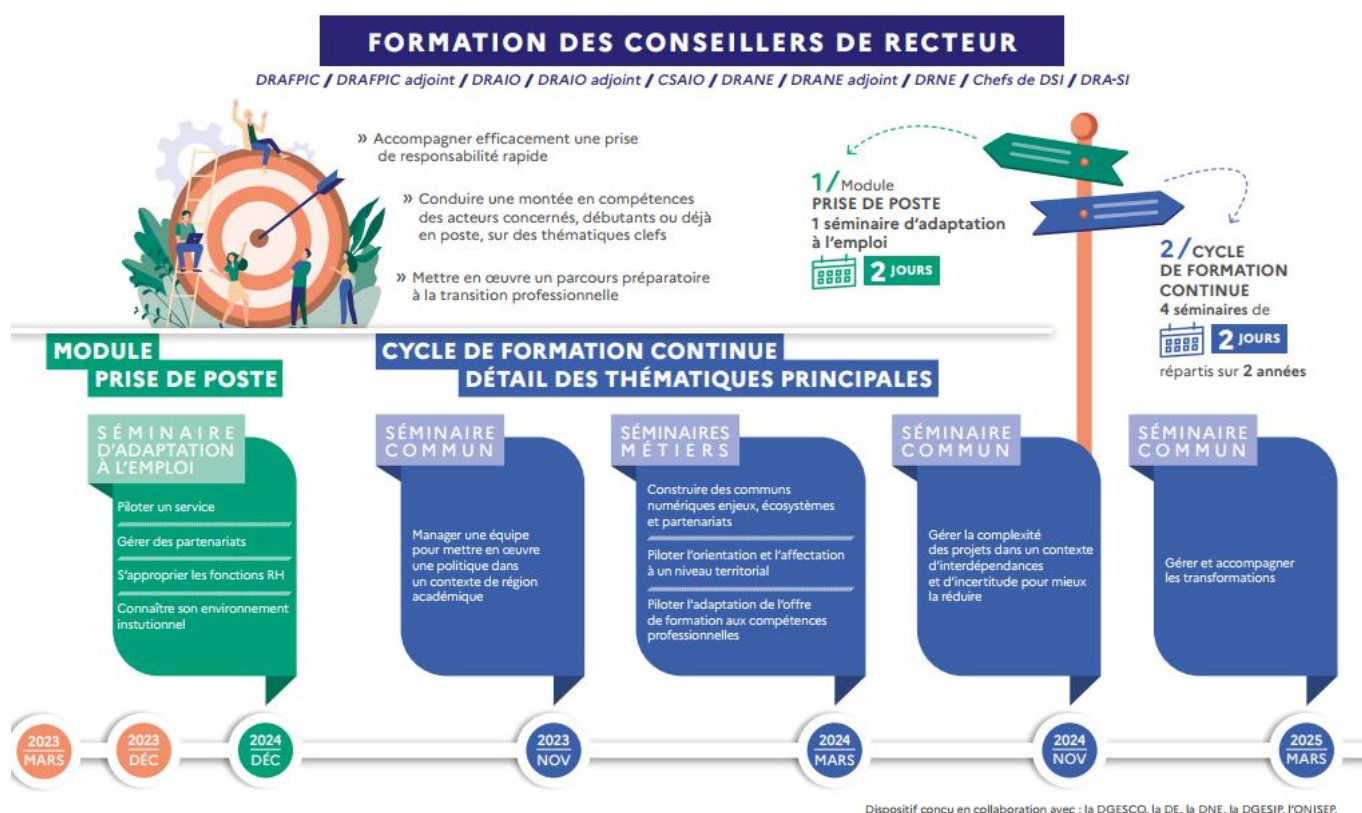

*Cliquez pour télécharger l'infographie*

Dans un objectif d'élaboration de formation à haute valeur ajoutée, l'IH2EF s'appuie sur des chercheurs spécialistes des thématiques abordées. Les formations proposées aux DRAFPIC, DRAIO, DRANE, DRASI sont systématiquement construites et mises en œuvre par des universitaires.

## Zoom sur le séminaire d'adaptation à l'emploi "prise de poste"

[Cette formation](#) s'adresse aux conseillers de recteurs ainsi qu'aux DRASI et aux DE AFC nouvellement nommés depuis le mois de décembre 2023 (date de la dernière session de formation). Elle a vocation à accompagner efficacement une prise de responsabilité rapide en développant 4 thématiques fortes :

- la connaissance de l'environnement institutionnel ;
- le pilotage d'un service ;

## **Séminaire d'adaptation à l'emploi des conseillers de recteur et chefs DSI : les pré-inscriptions sont ouvertes - IH2EF - Page 3**

- la gestion des partenariats ;
- la fonction ressources humaines.

Ce séminaire se tiendra du 9 au 11 décembre (12 heures de formation) en présence à l'IH2EF, complété de 2 webinaires en amont et en aval du présentiel. Il est construit à partir d'interventions de scientifiques de haut niveau et de déclinaison en atelier portant sur des situations métier spécifiques.

[accédez au formulaire d'inscription](#)