RÉPUBLIQUE FRANÇAISE
Liberté
Égalité
Fraternité

IH2EF INSTITUT DES HAUTES ÉTUDES DE L'ÉDUCATION ET DE LA FORMATION

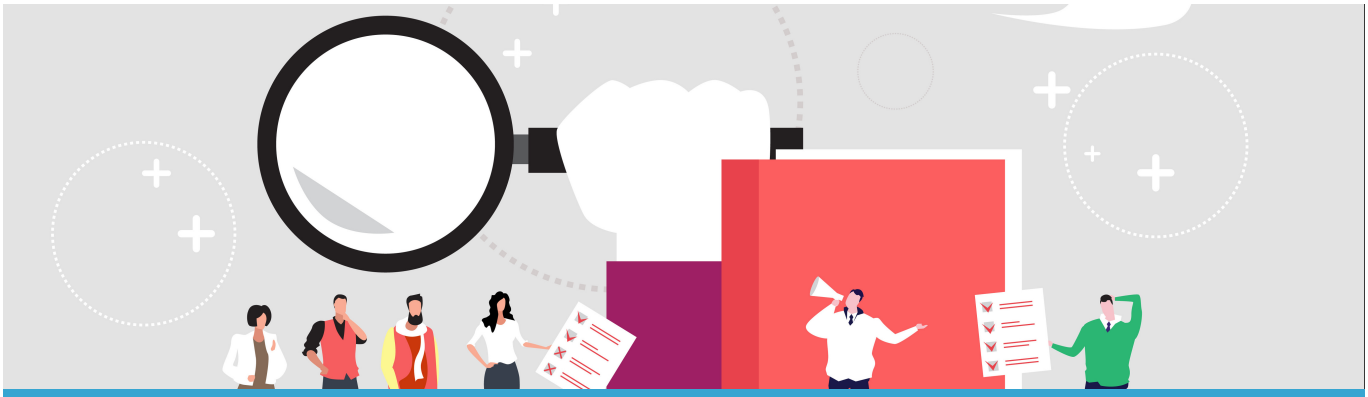

Préparationnaires au DDEEAS - participation au cycle de conférences de la formation initiale des personnels de direction (2023-2024)

13 mars 2024 (14h00) au 13 mars 2024 (15h30)
23NDEN0013

Formation initiale

Enseignement scolaire

Archivée

60 places

Inscriptions
closes ou non disponibles

Ajouter aux favoris

La formation

Inscrit dans le cadre du partenariat entre l'Institut national supérieur de formation et de recherche pour l'éducation inclusive (INSEI) et l'IH2EF, ce dispositif de formation participe à la professionnalisation des préparationnaires au diplôme de directeur d’établissement d’éducation adaptée et spécialisée (DDEEAS).

Ces derniers sont invités à participer à distance aux webinaires proposés aux personnels de direction en formation. Ainsi, les futurs DDEEAS pourront s'acculturer aux problématiques qu'ils rencontrent.

Public

- Préparationnaires au DDEEAS inscrits par l'INSEI.

Objectifs

Contribuer

Contribuer à professionnaliser les futurs préparationnaires au diplôme de DDEEAS ;

Accompagner

Accompagner les préparationnaires au DDEEAS à la réussite des épreuves du concours ;

Intéresser

Intéresser les futurs lauréats aux problématiques rencontrées par des personnels de direction.

Attendus

- Inscrire la collaboration entre personnels de direction et DEEAS dès leur formation pour permettre une meilleure appréhension en EPLE ;
- enrichir la formation des DEEAS et élargir leur préparation au diplôme.

Calendrier

Webinaire : éthique et valeurs de la République

à distance

du 04 octobre (14h00)

au 04 octobre 2023 (15h30)

Webinaire : les enjeux de l'orientation

à distance

du 29 novembre (14h00)

au 29 novembre 2023 (15h30)

Webinaire : mobiliser son leadership

à distance

du 17 janvier (14h00)

au 17 janvier 2024 (15h30)

Webinaire : le climat scolaire comme enjeu de pilotage

à distance

du 13 mars (14h00)

au 13 mars 2024 (15h30)

Contacts

Vos contacts pour cette formation

Anne-Marie BORREGO
Experte responsable de cycles de formation
05 49 49 25 83
Envoyer un courriel

Aurélie BEAUCLAIR
Ingénieure de e-formation
05 49 49 25 40
Envoyer un courriel