



Promotion Colette Besson (2023)

Mis à jour le 31 août 2023

Chaque année, depuis 2018, les inspecteurs et personnels de direction lauréats votent pour choisir le nom de leur promotion. **La promotion 2023 a élu Colette Besson.**

Du 26 juillet au 11 août, puis du 28 août au 8 septembre 2024, Paris accueillera les jeux olympiques et paralympiques, 100 ans après leur précédente édition dans la capitale. À quelques mois de cet événement mondial majeur, Pap Ndiaye, ministre de l'Éducation nationale et de la Jeunesse a annoncé que la rentrée scolaire 2023-2024 serait placée sous le thème de l'olympisme et du paralympisme. Tout au long de cette année scolaire, l'ensemble des acteurs de l'éducation seront invités à construire l'héritage éducatif des jeux Olympiques et Paralympiques au profit de tous les élèves.

L'Institut s'est ainsi positionné pour inscrire la dénomination de la promotion 2023-2024 des personnels d'encadrement pédagogique et administratif dans cette dynamique. Au terme d'une consultation ayant réuni plus de 1 400 votants, le nom de Colette Besson s'est très largement détaché pour représenter cette promotion.

Colette Besson (1946-2005)

Colette Besson était une athlète française. La consécration de sa carrière survient en 1968 lors des Jeux Olympiques de Mexico. Elle y réalise une performance extraordinaire en remportant la médaille d'or dans l'épreuve du 400 mètres.

En parallèle de sa carrière sportive, Colette Besson rejoint l'éducation nationale dès 1967 en

tant qu'enseignante d'éducation physique et sportive et exerce notamment dans les académies de la Réunion et de Paris. Nommée inspectrice de l'éducation nationale en 2002, elle a fréquenté l'Institut à de nombreuses reprises en 2002 et 2003 dans le cadre de la formation statutaire des personnels d'inspection.

Engagée dans des actions en faveur du sport féminin et de la promotion de la santé par le sport, elle a participé à des conférences et des événements visant à sensibiliser les jeunes à l'importance de l'activité physique et à l'égalité des sexes dans le domaine sportif.



La promotion Colette Besson

La formation 2023-2024 à l'IH2EF

Au cours de l'année de stage les stagiaires :

- participent à trois séminaires, d'une semaine, en présence à l'institut ;
- assistent à des conférences de haut niveau en présence ou en webinaire ;
- suivent des parcours numériques thématiques en auto-formation.

Aussi, les stagiaires volontaires s'engagent dans des communautés d'apprentissage sur des thématiques professionnelles spécifiques.

Au total, chaque stagiaire bénéficie de 72h de formation en présence à l'IH2EF réparties sur trois semaines de séminaire et de 28h minimum de formation à distance.



Cliquez sur l'image pour télécharger le guide

Les séminaires à l'Institut

Les tableaux ci-dessous ne sont pas adaptés au format mobile, c'est pourquoi nous vous conseillons vivement de les consulter à partir d'un ordinateur.

1^{er} séminaire à l'IH2EF

Pour le premier séminaire en présence les personnels d'encadrement stagiaires sont regroupés par métier.

/ /-->*/ /*-->*/

Du lundi 18 au vendredi 22 septembre 2023	Inspecteurs 1^{er} et 2nd degrés de toutes les académies
Du lundi 2 au vendredi 6 octobre 2023	Personnels de direction des académies : Amiens, Lille, Mayotte, Montpellier, Nancy-Metz, Nantes, Normandie, Orléans-Tours, Toulouse et Versailles
Du lundi 16 au vendredi 20 octobre 2023	Personnels de direction des académies : Aix-Marseille, Besançon, Bordeaux, Clermont-Ferrand, Corse, Créteil, Dijon, Grenoble, Guadeloupe, Guyane, La Réunion, Limoges, Lyon, Martinique, Nice, Paris, Poitiers, Polynésie, Reims, Rennes, Strasbourg.

2^e séminaire à l'IH2EF

Le deuxième séminaire en présence est inter-catégoriel. Les stagiaires sont regroupés selon leur académie d'exercice, à l'exception des IA-IPR EVS et des IEN-IO qui sont réunis ensemble.

/ /-->*/ /*-->*/

Du lundi 15 au vendredi 19 janvier 2024	Inspecteurs 1^{er} et 2nd degrés (sauf IA-IPR EVS et IEN-IO) et personnels de direction des académies Aix-Marseille, Amiens, Guadeloupe, Guyane, La Réunion, Lille, Martinique, Nantes, Nice, Versailles
---	---

Promotion Colette Besson (2023) - IH2EF - Page 4

Du lundi 29 janvier au vendredi 2 février 2024	IA-IPR EVS et des IEN-IO de toutes les académies et Inspecteurs 1 ^{er} et 2 nd degrés et personnels de direction des académies Créteil, Montpellier, Normandie, Orléans-Tours, Paris, Rennes, Toulouse.
Du lundi 12 au vendredi 16 février 2024	Inspecteurs 1 ^{er} et 2 nd degrés (sauf IA-IPR EVS et IEN-IO) et personnels de direction des académies Besançon, Bordeaux, Clermont-Ferrand, Corse, Dijon, Grenoble, Limoges, Lyon, Mayotte, Nancy-Metz, Poitiers, Polynésie, Reims, Strasbourg .

3^e séminaire à l'IH2EF

Le troisième séminaire en présence est inter-catégoriel. Les stagiaires sont regroupés selon leur académie d'exercice, à l'exception des IA-IPR EVS et des IEN-IO qui sont réunis ensemble.

/ /-->*/ /*-->*/

Du lundi 25 au vendredi 29 mars 2024	IA-IPR EVS et IEN-IO de toutes les académies Inspecteurs 1 ^{er} et 2 nd degrés et personnels de direction des académies : Aix-Marseille, Amiens, Guadeloupe, Guyane, La Réunion, Lille, Martinique, Nantes, Nice, Normandie, Orléans-Tours, Rennes.
Du lundi 8 au vendredi 12 avril 2024	Inspecteurs 1 ^{er} et 2 nd degrés (sauf IA-IPR EVS et IEN-IO) et personnels de direction des académies : Besançon, Bordeaux, Clermont-Ferrand, Corse, Dijon, Grenoble, Limoges, Lyon, Mayotte, Nancy-Metz, Poitiers, Polynésie, Reims, Strasbourg.
Du lundi 22 au vendredi 26 avril 2024	Inspecteurs 1 ^{er} et 2 nd degrés (sauf IA-IPR EVS et IEN-IO) et personnels de direction des académies : Créteil, Montpellier, Paris, Toulouse, Versailles

Les conférences de la formation initiale

Tout au long de la formation, l'IH2EF propose aux stagiaires de la formation initiale des apports de très haut niveau. Ainsi, l'Institut invite des personnalités du monde de l'Éducation à intervenir au cours d'un cycle de conférences qui fait partie intégrante du parcours des stagiaires.

/ /-->*/ /*-->*/ /*-->*/

Mercredi 6 septembre 2023 <i>Tous les stagiaires à distance</i>	14h - 17h	Présentation de la formation - outils m@gistère Équipe IH2EF L'approche par compétences dans la formation initiale
Mercredi 20 septembre 2023	14h - 15h30	Ouverture institutionnelle
Mercredi 4 octobre 2023	14h - 15h30	Éthique et valeurs de la République Consulter la sélection documentaire
Mercredi 18 octobre 2023	14h - 15h30	La prise de décision publique Consulter la sélection documentaire
Mercredi 8 novembre 2023	14h - 15h30	Les exigences des métiers de l'encadrement Consulter la sélection documentaire
Mercredi 29 novembre 2023 <i>Tous les stagiaires à distance</i>	14h - 15h30	Les enjeux de l'orientation Consulter la sélection documentaire
Mercredi 13 décembre 2023	14h - 15h30	PISA 2023 : analyses et perspectives <i>Sélection documentaire à venir</i>
Mercredi 17 janvier 2024 <i>Personnels de direction</i>	14h - 15h30	Mobiliser son leadership Consulter la sélection documentaire
Mercredi 17 janvier 2024 <i>Inspecteurs</i>	14h - 15h30	L'inspecteur référent en faveur du collectif Consulter la sélection documentaire
Mercredi 31 janvier 2024	14h - 15h30	La mixité sociale à l'école Consulter la sélection documentaire
Mercredi 13 mars 2024 <i>Tous les stagiaires à distance</i>	14h - 15h30	Le climat scolaire comme enjeu de pilotage : quelle expérience des personnels en faveur de l'expérience des élèves ? Consulter la sélection documentaire
Mercredi 27 mars 2024	14h - 15h30	Cadre pédagogique et numérique éducatif Consulter la sélection documentaire
Mercredi 15 mai 2024	14h - 15h30	Enseigner les compétences pour réussir l'entrée dans l'enseignement supérieur et la vie active des jeunes Consulter la sélection documentaire

Le récap en image :

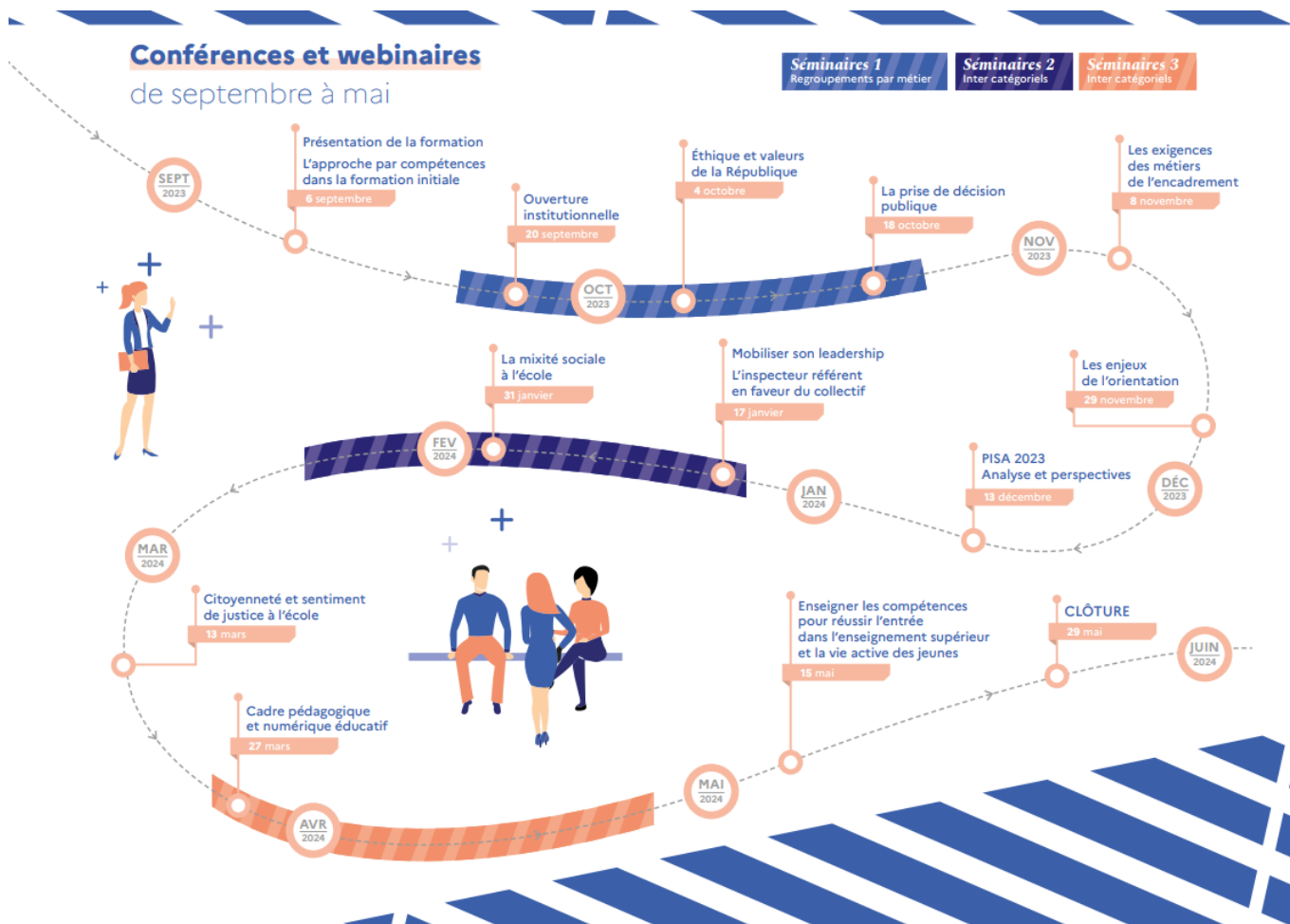

Cliquez pour télécharger l'infographie en version PDF

En téléchargement ci-dessous :

- **le guide de la formation initiale** qui présente l'organisation globale et structurale de la formation des personnels d'encadrement pédagogique ;
- **les maquettes de la formation statutaire** des personnels de direction, des inspecteurs du 1^{er} degré et des inspecteurs du 2nd degré pour connaître la répartition pédagogique des contenus pour chaque public.

[Ajouter aux favoris](#)

Guide et maquettes

Guide FI 2023-2024 Colette Besson

(pdf, 658.32Ko)

[Téléchargement](#)

Maquette FI personnels de direction - 2021-2024

(pdf, 1.12Mo)

[Téléchargement](#)

Maquette FI inspecteurs 1D - 2021-2024

(pdf, 1.12Mo)

[Téléchargement](#)

Maquette FI inspecteurs 2D - 2021-2024

(pdf, 1.19Mo)

[Téléchargement](#)