RÉPUBLIQUE FRANÇAISE
Liberté
Égalité
Fraternité

IH2EF INSTITUT DES HAUTES ÉTUDES DE L'ÉDUCATION ET DE LA FORMATION

Thématique : politiques publiques, politiques éducatives

Principes généraux de l'éducation et valeurs de la République

Formations et ressources

21 formations

10 dossiers

32 medias

2 fiches du film annuel

Type de contenu :

- Supprimer tous les filtres
- Supprimer tous les filtres
- Actualités
- Formations
- Ressources

☐ Tout
☐ Actualités
☐ Formations
☐ Ressources
Et aussi

160 Contenus disponibles
Filtrer

- Personnel de direction
- Inspecteur du 2nd degré
- Inspecteur du 1er degré
- Cadre administratif
- Cadre de l'enseignement supérieur
- Personnel social et de santé

Public
☐ Personnel de direction
☐ Inspecteur du 2nd degré
☐ Inspecteur du 1er degré
☐ Cadre administratif
☐ Cadre de l'enseignement supérieur
☐ Personnel social et de santé

- Moins de 15 minutes
- Plus d’une heure
- De 15 minutes à 1 heure

Durée de lecture
☐ Moins de 15 minutes
☐ Plus d’une heure
☐ De 15 minutes à 1 heure
Appliquer
Supprimer tous les filtres

Actualités
La santé des cadres au périscope, suivez l'émission du 9 juillet
Publié le 02 juillet 2024
Quels sont les principaux facteurs de stress et de pression qui affectent la santé mentale des cadres dans l...
En savoir +

Actualités

Circulaire de rentrée 2024

Publié le 27 juin 2024

"Assurer la cohésion sociale dans l'École et par l'École, pour ne laisser aucun élève au bord du chemin". C'est...

En savoir +

Actualités

L'IH2EF accueille ses nouveaux experts associés

Publié le 25 juin 2024

Fin mai 2024, l'IH2EF a accueilli en séminaire ses nouveaux experts associés. Cadres expérimentés de l'Éducation...

En savoir +

Actualités

Pensée créative en milieu scolaire

Publié le 21 juin 2024

Pour la première fois en 2022, l'enquête a évalué la capacité des élèves de 15 ans à faire preuve de créativité, c...

En savoir +

Ressources

En savoir +

Pause concept : la place des partenaires dans la formation des élèves

Publié le 21 juin 2024

Tous les lycées professionnels ne sont pas inscrits dans une logique de Campus, même si ce label s'étend de plus en...

En savoir +

Ressources

En savoir +

11min

Leviers d'action : plan climat-biodiversité et transition écologique

Publié le 20 juin 2024

Face à l'urgence climatique, l'enseignement supérieur et de la recherche se mobilise à travers le plan climat...

En savoir +

Ressources

En savoir +

Regards croisés : comment est construite la carte des formations ?

Publié le 19 juin 2024

Ce "regards croisés" interroge la construction de la carte des formations. Cette procédure qui aboutit à l...

En savoir +

Actualités

La découverte des métiers au collège

Publié le 17 juin 2024

Le parcours individuel, d’information, d’orientation et de découverte du monde économique et professionnel défini...

En savoir +

Actualités

Réforme du lycée professionnel : refonte du cursus
Publié le 17 juin 2024
Les dispositions de ce décret et de ces arrêtés concernent la période de formation en milieu professionnel (PFMP)...
En savoir +

Actualités
Stage des élèves de seconde générale et technologique
Mis à jour le 07 juin 2024
Les articles D. 331-1 à D. 331-15 du Code de l'éducation définissent les objectifs et le cadre général d...
En savoir +

Actualités
Les classes prépa-seconde en 2024-2025
Publié le 03 juin 2024
À la rentrée 2024, dans chaque département, au moins un lycée (général et technologique, professionnel ou...
En savoir +

Actualités
Planification écologique : la mobilisation de l'enseignement supérieur et de la recherche
Publié le 03 juin 2024
À l’occasion du séminaire gouvernemental du 30 mai 2024, la ministre de l’ a rappelé l’importance et la...
En savoir +

Actualités
Concertation sur le respect de l'autorité à l'école
Mis à jour le 31 mai 2024
Annoncée par le Premier ministre lors de son discours à Viry-Châtillon le 18 avril, une concertation est lancée sur...
En savoir +
Gérer des projets complexes - DRAIO, DRAFPIC, DRANE et chefs de DSI
Formations
Prochaine session: 27 novembre 2024 (14h00)
Cette formation développée en partenariat avec l’Institut d'administration des entreprise (IAE) de Brest porte sur...
En savoir +
Journées d'étude ESR : développement soutenable et transformation de l'ESR
Formations
Prochaine session: 25 septembre 2024 (14h00)
L'Amue et l’IH2EF organisent les deuxièmes journées d’étude inter-métiers de l’ESR Plan climat-biodiversité et...
En savoir +

Ressources

En savoir +

Regards croisés : comment peut-on éviter le décrochage scolaire ?

Publié le 29 mai 2024

Ce second "regards croisés" porte sur les phénomènes de décrochage qui touchent majoritairement les élèves de la...

En savoir +

Actualités

Mettre en place les groupes de besoins

Publié le 21 mai 2024

Dans le cadre du choc des savoirs, une nouvelle organisation du temps scolaire est mise en place pour les classes...

En savoir +

Actualités
Évolution de la mixité sociale des collèges
Publié le 17 mai 2024
La ségrégation sociale entre établissements est régulièrement mise en avant comme un facteur renforçant les...
En savoir +

Ressources

11min
Sorties et voyages collectifs d'élèves
Mis à jour le 14 mai 2024
L'article L551-1 du code de l'éducation définit les objectifs des activités périscolaires sans distinguer voyages...
En savoir +

Actualités
Le sport, un marqueur de l’activité de l’IH2EF
Publié le 02 mai 2024
Plus qu'un événement mondial, les jeux olympiques de Paris 2024 constituent une opportunité d'étendre et d...
En savoir +
Revisiter son action d'inspecteur et explorer sa mobilité professionnelle
Formations
Prochaine session: 04 décembre 2024 (14h00)
Cette formation s’adresse à des inspecteurs, du premier et du second degrés, souhaitant, au terme d’une période d...

En savoir +

Prendre ses fonctions de directeur ou d'adjoint centre SNU - promo 2024

Formations

Prochaine session: 09 décembre 2024 (14h00)

Cette formation s'adresse aux nouveaux directeurs et adjoints des centres du service national universel (SNU)...

En savoir +

Actualités

L'éducation prioritaire : profils des élèves et des enseignants

Publié le 26 avril 2024

Cette synthèse, mise à jour en avril 2024, rassemble les indicateurs et les principaux enseignements des études...

En savoir +

Actualités

Cycle des auditeurs de l'IH2EF : une aventure racontée par des auditrices

Publié le 12 avril 2024

Le cycle des auditeurs 2024-2025 de l'IH2EF se prépare : durant 9 mois, 25 à 30 cadres issus de tous horizons...

En savoir +

Ressources

04min

Entretien flash avec Thibault Tellier

Publié le 11 avril 2024

Thibault Tellier est professeur des universités à Sciences Po Rennes. L'IH2EF l'interroge au sujet de ses...

En savoir +

Actualités

Réforme de la formation initiale des enseignants

Publié le 10 avril 2024

Lors de son déplacement dans l'école d'application Blanche à Paris le 5 avril 2024, le Président de la République a...

En savoir +

Ressources

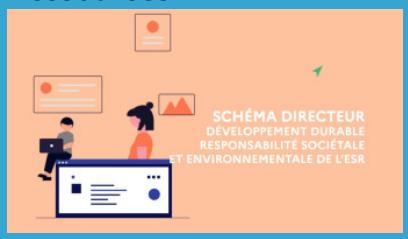

En savoir +

Pause concept : le schéma directeur : développement durable, responsabilité sociétale et environnementale de l'ESR

Publié le 09 avril 2024

Michel Eddi, haut fonctionnaire au développement durable pour l'Enseignement Supérieur et la Recherche (ESR)...

En savoir +

Ressources

08min

Projet d'établissement

Mis à jour le 07 avril 2024

Tout en s'inscrivant dans la politique éducative nationale et académique, le projet d'établissement est l...

En savoir +

Actualités

Financement public de l’enseignement privé sous contrat

Publié le 05 avril 2024

Ce rapport présenté par les députés Paul Vannier et Christopher Weissberg en conclusion des travaux de la mission d...

En savoir +

Événement

Plan climat-biodiversité et transition écologique : journées d'étude de l'ESR (2023)

Mis à jour le 28 mars 2024

Plan d’action climat-biodiversité et transition écologique : Ensemble, relevons le défi ! L’intégration des enjeux...

En savoir +

Pagination

- Page courante 1
- Page 2
- Page 3
- ...
- Dernière page6

Retour à l'accueil Principes généraux de l'éducation et valeurs de la République