RÉPUBLIQUE FRANÇAISE
Liberté
Égalité
Fraternité

IH2EF INSTITUT DES HAUTES ÉTUDES DE L'ÉDUCATION ET DE LA FORMATION

Thématique : finances publiques

Accompagner les encadrants dans l'exercice de leurs responsabilités pédagogiques et managériales

Formations et ressources

26 formations

0 dossier

1 media

3 fiches du film annuel

Type de contenu :

- Supprimer tous les filtres
- Supprimer tous les filtres
- Actualités
- Formations
- Ressources

☐ Tout
☐ Actualités
☐ Formations
☐ Ressources
Et aussi
39 Contenus disponibles

Filtrer

- Personnel de direction
- Inspecteur du 2nd degré
- Inspecteur du 1er degré
- Cadre administratif
- Cadre de l'enseignement supérieur
- Personnel social et de santé

Public
☐ Personnel de direction
☐ Inspecteur du 2nd degré
☐ Inspecteur du 1er degré
☐ Cadre administratif
☐ Cadre de l'enseignement supérieur
☐ Personnel social et de santé

- Moins de 15 minutes
- Plus d'une heure
- De 15 minutes à 1 heure

Durée de lecture
☐ Moins de 15 minutes
☐ Plus d'une heure
☐ De 15 minutes à 1 heure
Appliquer
Supprimer tous les filtres

Ressources

En savoir +
Pause concept : les moyens financiers des établissements professionnels
Publié le 21 juin 2024
Les lycées professionnels sont dotés de plateaux techniques qui permettent aux élèves d'apprendre en situation...
En savoir +

Valoriser l'activité achats - Directeurs achats ESR -
Formations
Prochaine session: 21 mai 2025 (14h00)
Ce module de formation s’adresse aux directeurs des achats des établissements supérieurs et de recherche. Il s...
En savoir +
Développer ses compétences de CBLRA (2025)
Formations
Prochaine session: 16 juin 2025 (14h00)
Cette formation s’adresse à la fois aux contrôleurs budgétaires et de légalité en région académique (CBLRA)...
En savoir +
Piloter et valoriser l'information financière - agents comptables de l'ESR
Formations
Prochaine session: 02 juillet 2025 (14h00)
Ce module de formation s’adresse aux agents comptables des établissements supérieurs et de recherche. Il s’inscrit...
En savoir +
DAF ESR - animer la fonction finance dans une recherche de performance
Formations
Prochaine session: 02 juillet 2025 (14h00)
Ce module de formation s’adresse aux directeurs des affaires financières des établissements supérieurs et de...
En savoir +
Prendre ses fonctions d'agent comptable en EPLE - promo 2024
Formations
Prochaine session: 28 octobre 2024 (14h00)
Ce parcours de formation s'adresse aux agents comptables nouvellement nommés en établissement. Il vise à consolider...
En savoir +
Directeurs achats ESR - piloter et programmer ses achats
Formations
Formation terminée: 24 mai 2024
Ce module développe la notion de "stratégie achat" qui s'inscrit dans la politique globale de l'établissement...
En savoir +
Actualités
Bourses nationales du second degré : examen automatique du droit à bourse
Publié le 05 avril 2024
Ce décret prévoit notamment l'examen automatique du droit à une bourse nationale d'études du second degré pour les...
En savoir +

Ressources

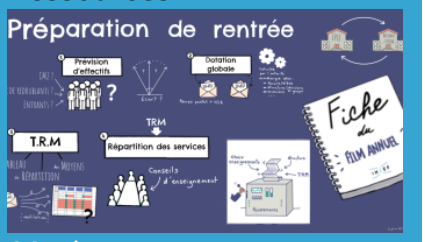

11min

[Préparation de rentrée : prévisions DHG, TRM]

Mis à jour le 10 novembre 2023

Les opérations liées à la préparation de rentrée commencent après les vacances d'automne et se déclinent tout au...

[En savoir +]

Ressources

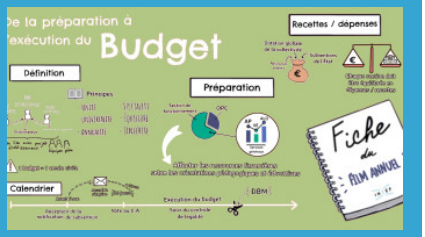

12min

[De la préparation du budget à son exécution]

Mis à jour le 11 octobre 2023

Le budget doit être appréhendé comme un levier de pilotage au service de la performance et de l'organisation...

[En savoir +]

[Formation continue des CBLRA (2024)]

Formations

Formation terminée: 14 juin 2024

L'IH2EF contribue, aux côtés de la direction générale pour l'enseignement supérieur et l'insertion professionnelle...

[En savoir +]

[Agents comptables – manager et moderniser la fonction financière et comptable]

Formations
Prochaine session: 03 juillet 2024 (14h00)
L'agent comptable et ses équipes ont un rôle déterminant dans l'organisation des processus financiers et comptables...
En savoir +
DAF ESR - construire et exécuter le budget de l'établissement
Formations
Prochaine session: 03 juillet 2024 (14h00)
Le référentiel métier du directeur financier précise que l'enjeu de la soutenabilité budgétaire constitue l'axe...
En savoir +
AE des nouveaux agents comptables d'EPLE nommés en septembre 2023
Formations
Formation terminée: 14 juin 2024
La fonction d'agent comptable d'établissement public local d'enseignement (EPLE) nécessite de solides connaissances...
En savoir +
Formation formateurs OP@LE - COM et Mayotte
Formations
Formation terminée: 06 octobre 2023
Formation initiale à l'utilisation d'OP@LE, formation de formateurs pour mise en place des formation OP@LE dans les...
En savoir +

Actualités
Gestion financière des EPLE
Publié le 06 juillet 2023
Cet arrêté précise les conditions de conservation des pièces justificatives et des documents du compte financier...
En savoir +

Actualités

Cordées de la réussite : budget et conditions d'emploi des subventions

Publié le 15 mai 2023

Le dispositif Cordées de la réussite vise à faire de l'accompagnement à l'orientation un réel levier d'égalité des...

En savoir +

Responsabilités financières et juridiques du CE (2023)

Formations

Formation terminée: 08 décembre 2023

La formation "Responsabilités financières et juridiques du chef d'établissement" favorise la mobilisation des...

En savoir +

Formation continue des CBLRA

Formations

Formation terminée: 21 juin 2023

L'IH2EF contribue, aux côtés de la direction générale pour l'enseignement supérieur et l'insertion professionnelle...

En savoir +

Ressources

07min

Contribution unique à la formation professionnelle et à l'alternance - CUFPA

Mis à jour le 29 mars 2023

La loi n° 2018-771 du 5 septembre 2018 pour la liberté de choisir son avenir professionnel instaure une réforme...

En savoir +

Actualités

La construction, la rénovation et l’entretien des collèges

Publié le 17 mars 2023

Depuis le 1er janvier 1986, la gestion des bâtiments des collèges relève des collectivités départementales. Ces...

En savoir +

Cycle formation 22-25 : DAF : Maîtrise des risques financiers : êtes-vous prêt ?

Formations

Formation terminée: 09 juin 2023

L’entrée en vigueur d’un nouveau régime de responsabilité financière des gestionnaires publics invite à repenser et...

En savoir +

Séminaire national des coordonnateurs académiques paye

Formations

Formation terminée: 14 juin 2023

Le réseau des coordonnateurs académiques paye a été installé au début des années 1990, dans le contexte de l...

En savoir +

Cycle formation 22-25 : agents comptables : cadre de responsabilité partagé

Formations

Formation terminée: 09 juin 2023

Dans le cadre de la mise en œuvre de la nouvelle responsabilité partagée des gestionnaires publics effective au 1er...

En savoir +

Cycle formation 22-25 : DAF : diffusion de la culture achat

Formations

Formation terminée: 26 mai 2023

La diffusion de la culture achat et la compréhension de l'intérêt d'une démarche achat, constituent des conditions...

En savoir +

Actualités
Régime de responsabilité des gestionnaires publics
Publié le 06 janvier 2023
Ce décret et cet arrêté précisent les modalités d'application du nouveau régime de responsabilité financière des...
En savoir +
Parcours AE des nouveaux agents comptables d'EPLE nommés en 2022
Formations
Formation terminée: 16 juin 2023
La fonction d'agent comptable d'établissement public local d'enseignement (EPLE) nécessite de solides connaissances...
En savoir +

Actualités
Adjoints gestionnaires d'EPLE et collectivités territoriales : guide
Publié le 23 septembre 2022
La loi du 21 février 2022 relative à la différenciation, la décentralisation, la déconcentration et portant...
En savoir +
Professionnalisation des responsables académiques des cellules de conseil aux EPLE (2023)
Formations
Formation terminée: 24 mai 2023
Chaque académie dispose d'une cellule de conseil aux EPLE pour les aspects réglementaires, budgétaires et financiers...
En savoir +
Responsabilités financières et juridiques du CE
Formations

Formation terminée: 14 décembre 2022
Le pilotage de la stratégie financière et la maîtrise du contexte juridique dans la prise de décision constituent...
En savoir +

Pagination

- Page courante 1
- Page 2

Retour à l'accueil Accompagner les encadrants dans l’exercice de leurs responsabilités pédagogiques et managériales