RÉPUBLIQUE FRANÇAISE
Liberté
Égalité
Fraternité

IH2EF INSTITUT DES HAUTES ÉTUDES DE L'ÉDUCATION ET DE LA FORMATION

Thématique : numérique et système d'information et de communication

Compétences et développement du numérique

Formations et ressources

21 formations

17 dossiers

25 medias

1 fiches du film annuel

Type de contenu :

- Supprimer tous les filtres
- Supprimer tous les filtres
- Actualités
- Formations
- Ressources

☐ Tout
☐ Actualités
☐ Formations
☐ Ressources
Et aussi

Thématique : numérique et système d'information et de communication - IH2EF - Page 2

119 Contenus disponibles
Filtrer

- Personnel de direction
- Inspecteur du 2nd degré
- Inspecteur du 1er degré
- Cadre administratif
- Cadre de l'enseignement supérieur
- Personnel social et de santé

Public
☐ Personnel de direction
☐ Inspecteur du 2nd degré
☐ Inspecteur du 1er degré
☐ Cadre administratif
☐ Cadre de l'enseignement supérieur
☐ Personnel social et de santé

- Moins de 15 minutes
- Plus d’une heure
- De 15 minutes à 1 heure

Durée de lecture
☐ Moins de 15 minutes
☐ Plus d’une heure
☐ De 15 minutes à 1 heure
Appliquer
Supprimer tous les filtres

Actualités
Élèves et écrans : performance académique et bien-être
Publié le 21 juin 2024
Le paysage numérique actuel joue un rôle crucial dans la vie des enfants, en leur offrant des possibilités d...
En savoir +
Piloter, valoriser et organiser par la qualité et les indicateurs - DSI ESR
Formations
Prochaine session: 05 mai 2025 (14h00)

Ce module de formation s'adresse aux directeurs du système d'information et du numérique (DSIN) des établissements...
En savoir +
Développer le pilotage pédagogique et éducatif du numérique
Formations
Prochaine session: 24 septembre 2024 (14h00)
Ce dispositif renforce les compétences numériques des personnels d'encadrement, en mettant l'accent sur des...
En savoir +
Développer une culture de l'évaluation et du pilotage avec la donnée
Formations
Prochaine session: 02 avril 2025 (14h00)
L'objectif visé par cette formation est de renforcer les gestes professionnels dans la gestion et l'utilisation des...
En savoir +

Ressources

Les dossiers
Mis à jour le 05 juin 2024
Retrouvez l'ensemble des dossiers thématiques conçus par l'IH2EF
En savoir +

Actualités
Sécurisation et régulation de l'espace numérique : dispositions relatives à l’enseignement scolaire et supérieur
Publié le 03 juin 2024
Cette loi vise, au travers des mesures qu'elle contient, à assurer la sécurité dans un environnement en constante...

En savoir +

IH2EF

Le Lab'Hybridation
Mis à jour le 31 mai 2024
En quête de constante amélioration du système éducatif, l'IH2EF s'est doté d'un laboratoire de la formation en...
En savoir +

Ressources

11min
Espace Numérique de Travail - ENT
Mis à jour le 15 mai 2024
La simplification des parcours et des démarches administratives est une politique prioritaire du gouvernement, qui...
En savoir +

Connaître et utiliser les médias sociaux (EN) 2024-2025
Formations
Prochaine session: 13 novembre 2024 (16h00)
La formation s'adresse aux cadres de l'éducation nationale et vise le développement de compétences expertes pour...
En savoir +

Actualités

Impact de l'exposition des jeunes aux écrans

Publié le 02 mai 2024

La commission d'experts chargée de rédiger un rapport sur l'usage des écrans chez les enfants a remis ses...

En savoir +

Ressources

Veille informationnelle

Publié le 02 mai 2024

Quoi de plus déstabilisant que de se trouver dans une situation où ses interlocuteurs détiennent une information...

En savoir +

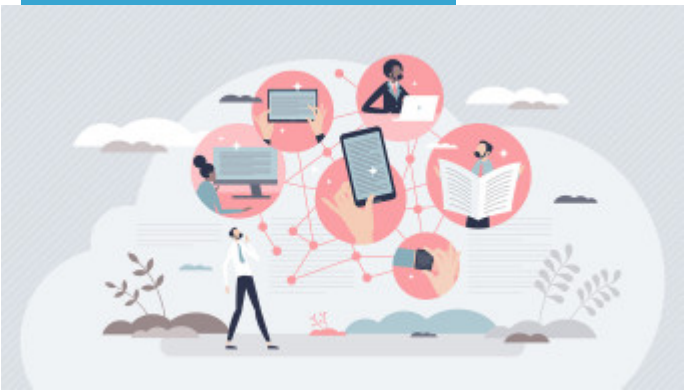

Actualités

Mesures de simplification et d'amélioration des services publics au MENJ

Publié le 26 avril 2024

À l’occasion du 8e Comité interministériel de la transformation publique (CITP), le Premier

ministre a annoncé, en...
En savoir +

Actualités
Campus connectés
Publié le 04 mars 2024
Le dispositif des campus connectés lancé en 2019-2020 vise à réduire l’impact négatif des barrières géographiques...
En savoir +

Ressources
L'Internet, une école de la démocratie ?
Publié le 24 janvier 2024
L'internet est depuis longtemps devenu si complexe que le mot n'a plus beaucoup de sens. Séraphin Alava parle d'un...
En savoir +

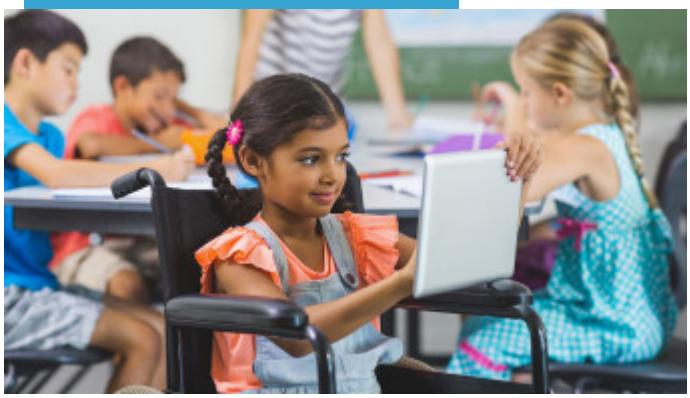

Actualités
L'éducation inclusive et numérique : quelles convergences ?
Publié le 22 janvier 2024
L’inclusion et le numérique sont deux bouleversements qui impactent fortement les pratiques éducatives. Cependant...

En savoir +
Intégrer les médias sociaux dans sa pratique professionnelle (2024)
Formations
Formation terminée: 05 juin 2024
Accessibles à tous et déjà utilisés par beaucoup à titre personnel comme à titre professionnel, les médias sociaux...
En savoir +
Conseillers de recteur, chefs de DSI : construire des communs numériques
Formations
Formation terminée: 13 mars 2024
Cette formation, qui s'appuie sur les apports de la recherche, explore la thématique : "construire des communs...
En savoir +

Ressources
Les enjeux juridiques contemporains du numérique et de l'éducation : état des lieux
Publié le 05 décembre 2023
Grâce au numérique, la révolution a-t-elle eu lieu ? Rien n'est moins sûr. Pourtant, à l'ère du numérique, les...
En savoir +

Ressources

Comprendre - l'École dans une société numérique
Mis à jour le 05 décembre 2023
Ce premier axe de réflexion vise à apporter des éléments de compréhension de ce que représente le système éducatif...

En savoir +

Ressources

Agir - l'École dans une société numérique
Mis à jour le 04 décembre 2023
La seconde partie de ce dossier consacré au système éducatif dans une société numérique vous propose des éléments...
En savoir +

Ressources
Les mondes numériques : une clé de professionnalisation pour les enseignants de demain ?
Publié le 17 octobre 2023
Les mondes numériques ont radicalement transformé notre société et l'éducation n'échappe pas à cette révolution...
En savoir +

Actualités

ESR : L’impact environnemental du numérique dans les formations
Publié le 01 octobre 2023
L’intégration des enjeux de transition écologique et de gestion durable de la biodiversité, dans les stratégies des...
En savoir +

Ressources

En savoir +
Les Mardis de l'IH2EF : éducation aux médias et à l'information
Mis à jour le 27 septembre 2023
"Jean-Michel Blanquer a rappelé la priorité du renforcement de l’éducation aux médias et à l’information pour la...
En savoir +

Professionnaliser les équipes des DANE et DSI (2024)
Formations
Prochaine session: 28 octobre 2024 (14h00)
L'IH2EF et la direction du numérique pour l'éducation (DNE) contribuent à la formation des cadres des équipes...
En savoir +

DSI ESR - compétences numériques
Formations
Formation terminée: 05 avril 2024
Au service de la stratégie d'établissement et des nouveaux usages, les directeurs du système d'information et du...
En savoir +

AE des conseillers de recteurs sur emploi fonctionnel
Formations
Formation terminée: 25 mars 2024
L'IH2EF, en étroite collaboration avec la direction de l'encadrement (DE), propose un module d'accompagnement à la...
En savoir +

Ressources

03min

L'IH2EF expérimente le microlearning dans la dynamique de son projet stratégique

Publié le 01 septembre 2023

Après le passage d'un modèle tout présentiel à un modèle hybride, l'IH2EF poursuit sa démarche pédagogique vers une...

En savoir +

Équipes DRANE-DSI promotion 2023

Formations

Formation terminée: 01 décembre 2023

L'IH2EF et la direction du numérique pour l'éducation (DNE) contribuent à la formation des cadres des équipes...

En savoir +

Séminaire - compétences numériques des personnels d'encadrement

Formations

Formation terminée: 17 mai 2024

Les personnels d'encadrement sont particulièrement concernés dans leurs activités professionnelles de pilotage et...

En savoir +

Actualités

Lab'hybridation de l'IH2EF : une approche expérimentale

Mis à jour le 17 juillet 2023
Depuis sa création en 2021, l’expérimentation fait partie de l’ADN du Lab’hybridation. Coup de projecteur sur cette...
En savoir +

Pagination

- Page courante 1
- Page 2
- Page 3
- Dernière page4

Retour à l'accueil Compétences et développement du numérique